

CFD 取引マニュアル

サクソバンクFX証券株式会社

第一種金融商品取引業者

登録番号：関東財務局長（金商）第 239 号

加入団体：日本証券業協会

金融先物取引業協会

〒150-0013

東京都港区麻布台 1-7-2

神谷町サンケイビル 10F

Tel 0120-007-390

E-mail info@saxobank.co.jp

<http://www.saxobank.co.jp>



THE SPECIALIST IN
TRADING & INVESTMENT

1. 概要

CFD 取引では、現物取引よりも少ない資金で世界中のさまざまな金融商品に投資することができます。サクソバンクFX証券では、CFD 取引のために下記の 3 つの口座をご用意しております。

- 個別株 CFD 口座・・・個別株を原資産とした CFD 専用の口座
- 株価指数 CFD 口座・・・株価指数を原資産とした CFD 専用の口座
- バラエティ CFD 口座・・・金利や通貨などを原資産とした CFD 専用の口座

上記 3 つの口座は、各口座に設けられたユーザーID とパスワードで個別にログインする必要がありますが、取引システムの基本的な操作方法はすべて同じです。

本書では、お客様がお取引を開始してから、決済した取引の内容を確認するまでの一連の流れについてご説明いたします。

1. お取引開始

口座開設のお申し込みをいただき、弊社にて口座開設の手続きが完了しますと、ご登録いただいたご住所宛に、ユーザーID と初期パスワードが記載された**口座開設通知書**を郵送します。口座開設通知書は、弊社とお取引いただくうえで、重要な内容が記載されておりますので、大切に保管ください。

なお、口座開設通知書面に同封した**お取引開始までの手順とご注意**では、ご入金から取引システムにログインして取引を開始するまでの手順について説明しています。記載内容にしたがって、各取引システムに定められた手続きを行ってください

2. サブスクリプションの設定

CFD 取引を行ううえで、最初におこなっていただきたい設定がサブスクリプションの設定です。サブスクリプションの設定とは、ニュースやリアルタイムプライスを閲覧するサービスを設定することを指します。

CFD 取引では、一部の銘柄を除き、約 20 分ほど遅延したデータが表示されます。サブスクリプションの設定の行うことで遅延したデータではなく、リアルタイムのプライス（価格）を確認しながら取引することができるのです。

なお契約は自動更新されるため、購読を中止するには購読解除の作業が必要です。

① 購読料金リストを表示する

- SaxoTrader の場合・・・
画面上部の口座>サブスクリプション>購読料金リストを選択する

- SaxoWebTraderの場合…
画面右上の設定>サブスクリプションを選択する

② 閲覧を希望するサービスの右端に表示される「購読する」をクリックする

Tokyo Stock Exchange (Equities & Futures)	レベル1	購読されませんでした	なし	120 JPY	2,200 JPY	購読する
---	------	------------	----	---------	-----------	-------------

- ③ 契約書が表示されるので必要事項（利用開始日、利用者名、住所）を記入する
※契約書の書式は取引所ごと異なります。下記は東京証券取引所の書式です。

Tokyo Stock Exchange (Equities & Futures)

加入開始: Now From 利用開始日

レベル: Level 1

月額: プライベート 120 JPY プロ顧客 2,200 JPY

TERMS AND CONDITIONS FOR RECEIPT OF MARKET DATA ON TOKYO STOCK EXCHANGE ("TERMS & CONDITIONS")

These Terms & Conditions permit the undersigned Subscriber to receive real-time market data ("Market Data") on the Tokyo Stock Exchange, Inc. ("TYO").

Between

Vendor

Saxo Bank A/S and its group companies

And

Subscriber

Subscriber's Name:	<input type="text"/>	利用者名
User ID:	<input type="text" value="[userid]"/>	
Street & Number:	<input type="text"/>	利用者の住所
Town/City:	<input type="text"/>	
Postal Code:	<input type="text"/>	
Country:	<input type="text"/>	

④ プライベート顧客、プロフェッショナル顧客の選択を行う

※個人名義の方はプライベート顧客になります。

法人名義の場合は、取引所によってはプロフェッショナル顧客に該当します。

判断にお困りの際は、弊社カスタマーサポート（平日 09：00 から 18：00）までお問い合わせください。

Subscriber is (please select one of the two following radio buttons):

A Private Investor: Is an end user who must meet the following conditions:

1. is a physical person;
2. will use the Market Data exclusively with the purpose of managing his/her own personal investments;
3. will not use the Market Data for any business purposes, nor for the purpose of giving any form of advice to any other person.

The Subscriber shall notify Vendor promptly in writing of any changes which have the effect that the Subscriber will cease to qualify as a Private Investor. Vendor reserves all rights to apply fees for Professional User in case that Vendor detects or discover that the Subscriber has wrongfully certified that he or she is a Private Investor. As a result of this, any amounts due to the Vendor for wrongful declaration of status shall be fully reimbursed by the Subscriber.

A Professional Investor: Is a Subscriber who does not qualify as a Private Investor.

⑤ 契約内容を確認し、署名を行う。

SIGNATURE SECTION: This section incorporates all terms of The Nasdaq Subscriber Agreement by this reference.	
Do you qualify as a non-professional as defined in paragraph (1) of the Agreement?	
<input checked="" type="radio"/> Yes (I am a non-professional investor)	顧客区分の確認です。
<input type="radio"/> No (I am a professional investor)	正しく設定されていれば「YES」を選択しま
MANDATORY FOR ALL SUBSCRIBERS	
Subscriber's Name:	saxo taro 氏名をアルファベットで記載します。
Signature:	ACCEPTED AND AGREED: I, the Subscriber to which the preceding and following terms and conditions refer, acknowledge that I have read the preceding and following terms and conditions of this Subscriber Agreement, that I understand them and that I hereby manifest my assent to, and my agreement to comply with, those terms and conditions by "clicking" on the following box: <input checked="" type="checkbox"/>
Date:	[FromDate] 契約条件に合意したことを示すため、 チェックボックスにチェックを入れます。

- ⑥ 「I AGREE」にチェックが入っていることを確認して「購読開始」をクリックしてください。
- ⑦ いったんログアウトし、再度ログインしてください。20分程度で閲覧が開始されます。

【購読解除】

購読を中止する場合は、サブスクリプションから購読料金リストを表示し、「購読解除」をクリックしてください。契約書が表示されるので、下部に表示される「購読解除」をクリックすると解約が行われます。

3. 商品検索

サクソバンクFX証券では、口座の種別によっては数千種類の銘柄を一つの口座でお取引いただけます。弊社では、取引したい商品をすぐに検索することができるように、商品エクスプローラーという検索メニューをご用意しています。

商品エクスプローラーでは、シンボルを入力して商品を検索する方法と、商品区分や取引所から商品を検索する方法の2種類の検索方法があります。

商品エクスプローラーは、発注画面やチャート画面に組み込まれています。SaxoTrader では、画面上部のツール>商品エクスプローラーを選択することで独立して表示させることも可能です。

検索した商品は、ドラック・アンド・ドロップすることで、注文画面やチャートに表示させることができます。

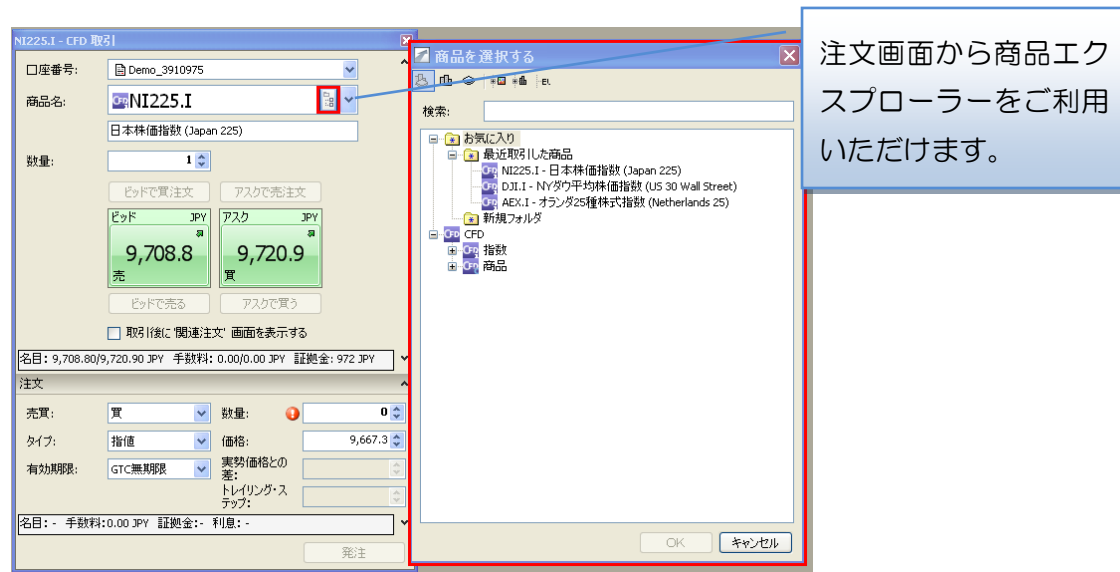

4. 注文の発注と管理方法

注文方法についてご説明いたします。注文は発注画面の各項目を選択することで発注いただけます。成行で約定したポジションは口座状況のオープンポジションに反映されます。指値などまだ約定していない注文は、オープンオーダーという注文管理画面に表示されます。

① 銘柄選択

商品エクスプローラーから、取引する商品を選択します。

② 注文内容の決定

成行であれば取引数量、指値・逆指値であれば価格、注文タイプ、売・買を設定します。

③ 注文執行

取引ロックを解除し、成行であればビッド/アスク、指値・逆指値であれば注文執行をクリックします。

《主なエラーとその対処方法》

- ① 指値・逆指値注文時に発注ボタンが押せない。
⇒誤発注防止のための取引ロックがかかっています。ロック解除（SaxoTrader では右上、SaxoWebTrader では左上）をクリックして、表示を取引ロックに変更してください。
- ② 指値・逆指値注文時に価格方向が違うというエラーが表示される。
⇒価格の方向が正しく設定されていないと注文は発注されません。注文が約定することでお客様が利益を得る場合は指値、損失がでる場合は逆指値とご理解ください。
- ③ 証拠金規制のため注文が発注できない、と表示される。
⇒個人名義で口座を開設された場合、イフダンやイフダンOCOなど関連注文の利用において、一部機能制限があります。関連注文は 2 次注文の有効期限を当日中と選択した場合のみ、1 次注文と 2 次注文が同時に発注されます。**2 次注文の有効期限の設定が正しくない場合、1 次注文のみ発注されます。**

1. 保有ポジションの確認と時価評価

保有ポジションは口座状況のオープンポジションでご確認いただけます。オープンポジションでは銘柄ごとにネットした（相殺）した数量が表示されます。買い持ちの場合は買い建て、売り持ちの場合は売り建て、買いと売りが同数の場合はスクエアと表示されます。ポジションごとの詳細を確認したい場合は銘柄の左に表示される+をクリックしてください。

オープンポジション									
	取引商品	売/買	数量	新規約定値	現在値	損益	損益 JPY	変動率	
	外国為替								
	CFD								
	日本株価指数	買建て	100	10,223.9	10,215.3	-860 JPY	-860	-0.08 %	

保有したポジションは、持値と現在値を比較して時価評価されます。この時価評価した損益には、ミニマムチャージなどの手数料が含まれています。また、**この損益の計算には仲値（売値と買値の中間の値段）を採用しているため、その時点で決済したときに発生する損益とは異なります。**加えて、決済通貨が日本円以外の場合、損益の確定にはNYクローズのレート（価格）で円換算する必要があります。そのため、弊社ではスクエアになっていても損益が変動し、NYクローズまでオープンポジションに表示されます。

オープンポジション									
	取引商品	決済日	売/買	数量	新規約定値	現在値	損益	損益 JPY	変動率
	外国為替								
	CFD								
	日本株価指数		スクエア				-1,710 JPY	-1,710	
	NI225.I	06-12-2010	買	100	10,223.9	10,210.3	-1,360 JPY	-1,360	-0.13 %
	NI225.I	06-12-2010	売	100	10,206.8	10,210.3	-350 JPY	-350	-0.03 %

スクエアになっているポジションは、NYクローズ（標準時では日本時間 7 時、夏時間では日本時間 6 時）を経過して記帳作業が完了したのちに、オープンポジションから消去されます。

2. 決済方法

弊社では、決済ルールとして先入先出法を採用しています。先入先出法とは、約定時刻が古い売りと買いのポジションが自動的に決済される仕組みのことです。具体的には、ある銘柄を 3 日続けて 1000 枚ずつ購入し、合計 3000 枚保有したとします。4 日目に 1000 枚の売り注文を出した場合、初日に購入した 1000 枚と 4 日目に売却した 1000 枚が自動的に決済されます。

保有しているポジションに対して、先入先出法ではなく、決済価格を指定したい場合は仕切り指定注文を使用します。仕切り指定注文は、オープンポジションでポジションごとの詳細を表示させたときに右端に表示される 3 つのボタンのことです。左から、成行、損切り（逆指値）、利益確定（指値）の各機能があります。このボタンを利用して決済したポジションは先入先出法のルールから外れて、指定したポジションと決済されます。

日	CFD	日									
日	NYダウ平均株価指数		買建て	100	11,374.5	11,372.7	📈	-180 USD	-15,051	-0.02 %	📄 📉 📈
	DJI.I	03-12-2010	買	100	11,374.5	11,372.7	📈	-180 USD	-15,051	-0.02 %	📄 📉 📈
日	日本株価指数		スクエア				📈	-1,710 JPY	-1,710		📄 📉 📈
	NI225.I	06-12-2010	買	100	10,223.9	10,220.3	📈	-360 JPY	-360	-0.04 %	📄 📉 📈
	NI225.I	06-12-2010	売	100	10,206.8	10,220.3	📈	-1,350 JPY	-1,350	-0.13 %	📄 📉 📈

※仕切り指定注文の機能制限について

個人名義で口座を開設されている方を対象に、証拠金規制に対応するため、仕切り指定注文の有効期限を当日中のみ限定しております。GTC無期限や期日を指定した注文では発注できませんので予めご理解ください。

3. 取引履歴の確認方法

弊社では取引履歴を確認できる各種帳票を用意しています。

SaxoTrader では画面上部の口座から各種帳票を選択することで表示することができます。SaxoWebTrader では、口座状況タブをクリックしてメニューを展開させてください。閲覧したい帳票をクリックして表示させたのち、期間を設定することで履歴を表示します。

① 「口座状況」をクリック
② 画面が展開
③ 閲覧したい帳票をクリック

口座番号	通貨	使用可能現金	損益評価額	純資産	証拠金余力	証拠金使用率
77800/\$999991	JPY	293,510	0	293,510	293,510	0.0%

03-12-2010 20:16

このページの内容はオリジナルの英語のものを翻訳したものです。翻訳したものとオリジナルの英語のものとの間に食い違いがある場合、オリジナルの英語のものが有効です。

【閲覧可能な帳票類】

執行済取引：時系列順に取引履歴を表示します。

記帳済取引：取引によって発生した手数料や損益を表示します。

口座計算報告書：口座残高の変化を表示させます。

財務諸表：設定した期間で発生した手数料や損益の合計額を表示します。

入出金履歴：入出金の履歴を表示します（当日中の入出金を除く）。

以上